

PUG PLAN URBANISTIC GENERAL

COSEIU

comuna : **INCADRAREA IN TERITORIU**

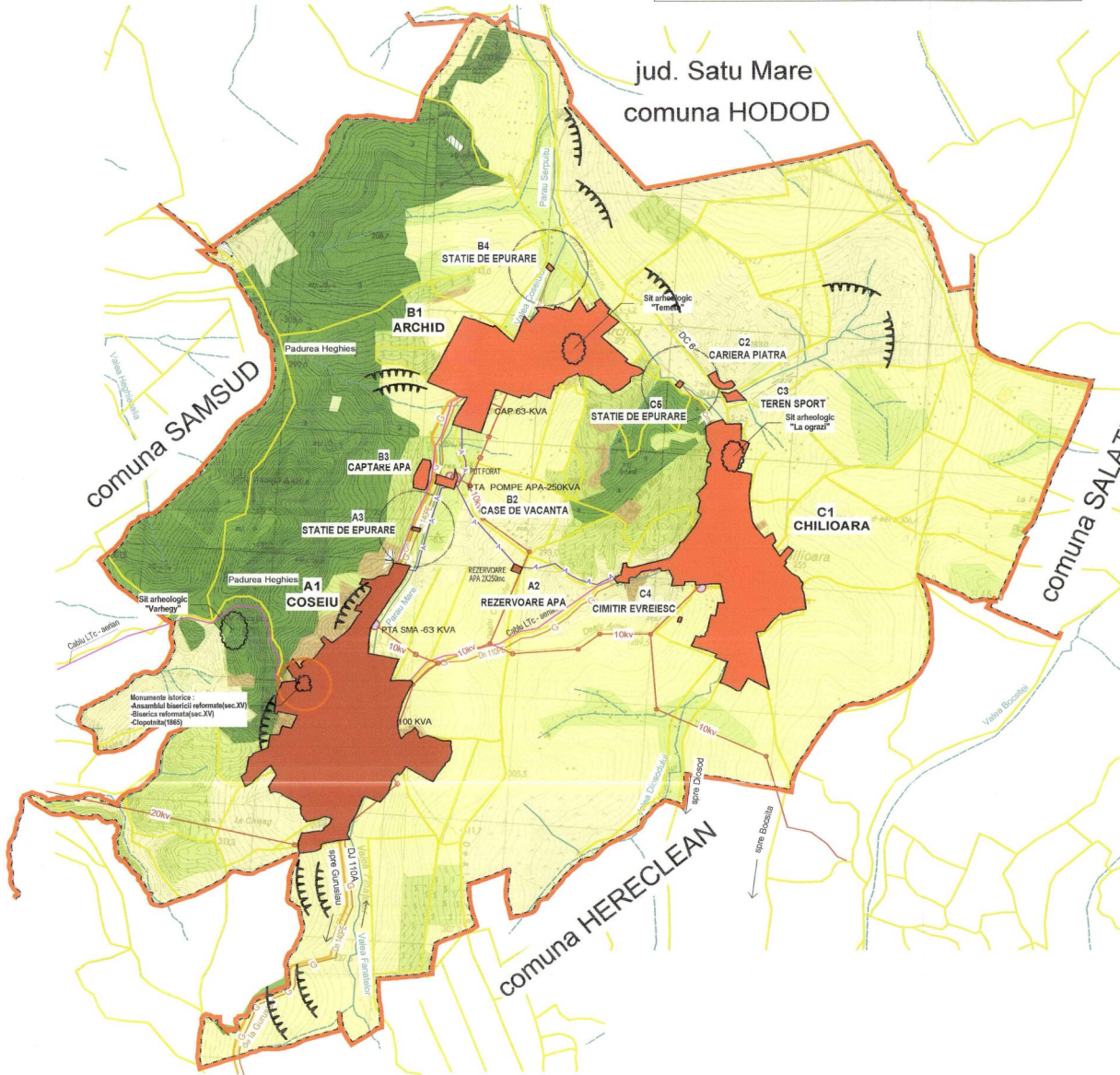

LEGENDA

- LIMITE
- LIMITA TERENULUI ADMINISTRATIV AL COMUNEI
- LIMITA INTRAVILANULUI LOCALITATILOR
- FOLOSINTA TERENURILOR
- TERENURI PT. COSTRUCTII SI AMENAJARI
- ARABIL
- PASUNI
- VII
- FANETE
- LIVEZI
- PADURI
- APE
- ZONE CU RISURI NATURALE
- INUNDABILE - ALUNECARI
- CAI DE COMUNICATIE
- RUTIERA - DN / DJ / DC
- FEROVIAARA
- ZONE DE PROTECTIE
- ZONA DE PROTECTIE FATA DE OBIECTIVELE CU VALOARE DE PATRIMONIU
- ZONE PROTEJATE PE BAZA NORMELOR SANITARE
- ZONE PROTEJATE FATA DE CONSTRUCTII SI CULOARE TEHNICE
- A — CONDUCTA ALIMENTARE CU APA - EXISTENTA
- Cm — CONDUCTA CANALIZARE MENAJERA - PROPUA
- Retea distributie gaze naturale - propusa
- LEA 20KV EXISTENTA
- LEA 20KV PROPUSA
- POST DE TRANSFORMARE EXISTENT
- POST DE TRANSFORMARE PROPUS
- LTe EXISTENTA
- CTA CENTRALA TELEFONICA AUTOMATA

CENTRALIZATOR CU SUPRAFETELE CUPRINSE IN INTRAVILANUL PROPUIS - comuna COSEIU

SIMBOL TRUP	DENUMIRE TRUP	SUPRAFATA (ha)
	LOCALITATEA COSEIU	149,84
A1	Localitatea propuzisa	149,24
A2	Rezervoare apa	0,40
A3	Statie de epurare	0,20
	LOCALITATEA ARCHID	89,01
B1	Localitatea propuzisa	85,19
B2	Zona case de vacanta	2,40
B3	Captare apa	1,21
B4	Statie de epurare	0,21
	LOCALITATEA CHILIOARA	107,69
C1	Localitatea propuzisa	105,05
C2	Cariera de piatra	1,27
C3	Teren sport	0,97
C4	Cimitir evreiesc	0,10
C5	Statie de epurare	0,20
	TOTAL	346,44

BILANT TERITORIAL AL FOLOSINTEI SUPRAFETELOR DIN TERITORIUL ADMINISTRATIV PROPUIS

Teritoriu administrativ al unitatii de baza	Categoriile de folosinta						Total
	Agricol	Neagricol					
		Paduri	Ape	Drumuri	Curti constructii	Neproductiv	
Extravilan	2043,28	730,00	9,64	44,67	0,00	257,97	3085,56
Intravilan	0,00	0,00	8,36	19,33	317,72	1,03	346,44
Total	730,00	730,00	18,00	64,00	317,72	259,00	3432,00
Procent din total	59,54	21,27	0,52	1,86	9,26	7,55	100,00

ART PROIECT ZALAU

str. Parcului nr.4
tel./fax: 0260 662004-mobil:0744165317

Denumirea proiectului: **PLAN URBANISTIC GENERAL al comunei COSEIU - jud. Salaj**

Amplasament: **judetului Salaj, comuna COSEIU**

Beneficiar: **Primaria comunei COSEIU**

Scara: **1/25000**

Data: **mai 2007**

Nr. contract: **263/11.12.2006**

Nr. proiect: **263/11.12.2006**

Faza de pr.: **PUG**

Denumire obiect: **PLAN URBANISTIC GENERAL**

Titlul plansei: **INCADRAREA IN TERITORIUL ADMINISTRATIV**

Numarul plansei: **U01**

Calitatea	Numele	Semnatura
Sef proiect	arh. Mircea Nejur	
Proiectat	arh. Doina Nejur	
Verificat	arh. Mircea Nejur	

